

Since 2010 · 16th Anniversary

Smart Logistics Co., Ltd.

SMART LOGISTICS CO., LTD. **La logística debe ser inteligente.**

SERVICE 01

Transporte aéreo

Envíos aéreos globales con FEDEX

SERVICE 02

Transporte marítimo

Transporte marítimo de carga peligrosa y pesada

SERVICE 03

Carga fraccionada

Transporte de cargas de proyectos de gran tamaño y peso

CONTENIDO

Índice

Perfil de Smart Logistics Co., Ltd.

Conozca nuestra empresa en cuatro capítulos.

01 **La empresa**
Mensaje · Perfil · Visión · Historia · Organización

02 **Red global y marketing**
WCA · Certificaciones · Asociaciones · Marketing en China

03 **Nuestros servicios**
Aéreo · Marítimo · Carga fraccionada · Vehículos nuevos · Cosméticos · Almacenes

04 **Prensa · Clientes · Contacto**
Prensa · Principales clientes · Datos de contacto

SMART LOGISTICS CO., LTD.

CHAPTER 01

La empresa

Mensaje · Perfil · Visión · Historia · Organización

MENSAJE · Dirección

La logística debe ser inteligente.
Entregamos su carga con rapidez y seguridad.

Gracias por confiar en Smart Logistics. Desde 2010, nuestra convicción de que la logística debe ser inteligente nos ha llevado a crear una red global de transporte aéreo, marítimo y exprés. Nuestro equipo aporta experiencia y conocimientos para ofrecer un **servicio integral** que cubra todas sus necesidades logísticas. Seguiremos siendo un socio cada vez más inteligente y fiable.

Director general de Smart Logistics Co., Ltd. **Han Yeon-sik**

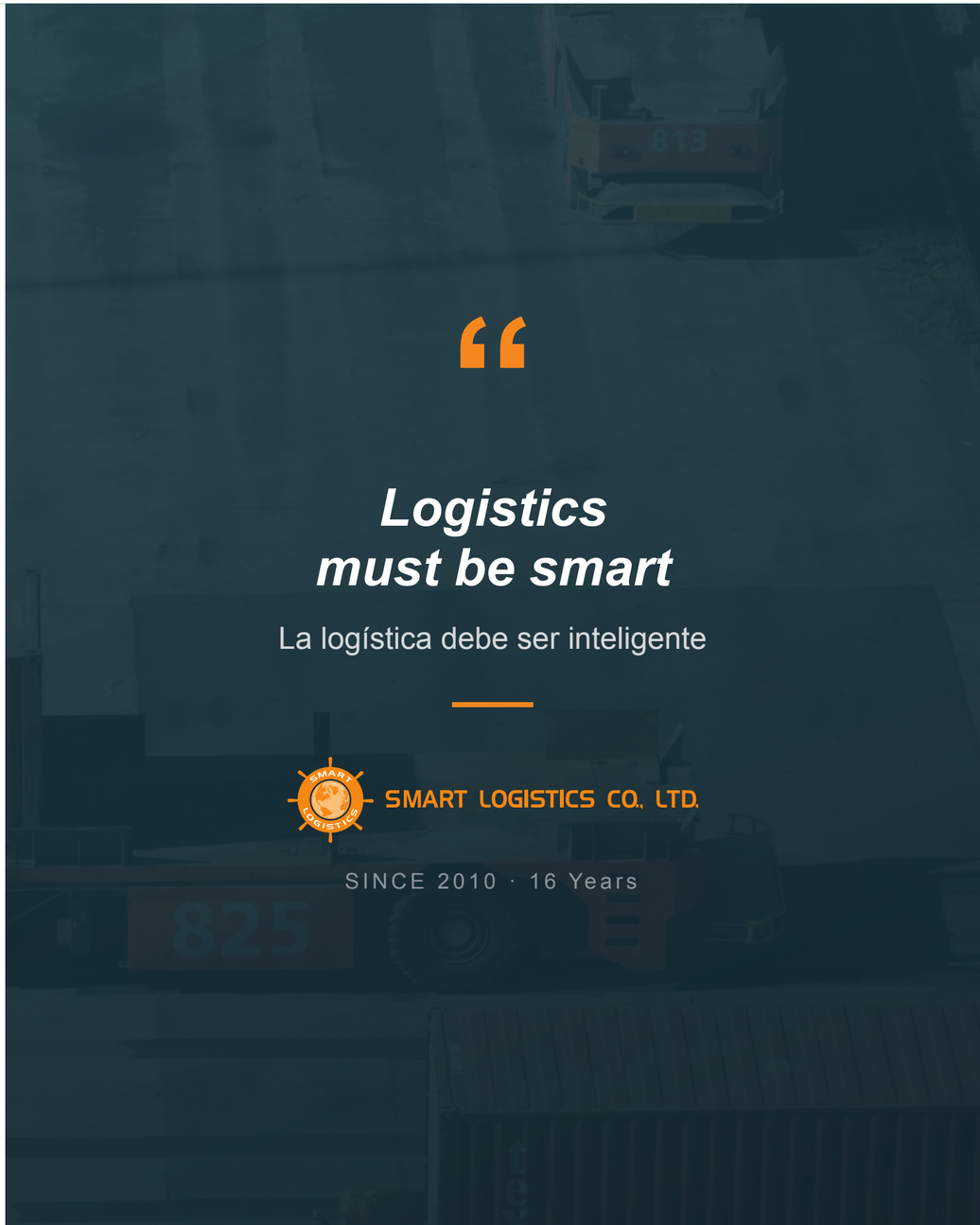

Presentación

Transitario internacional multimodal

Smart Logistics Co., Ltd., con sede en Corea desde 2010, es un transitario internacional multimodal que ofrece soluciones logísticas integrales a medida para clientes de todo el mundo. Nuestra especialización en transporte aéreo, marítimo, exprés y multimodal, junto con un equipo experto, nos permite responder a sus necesidades.

Desde 2016, como miembro de **WCA** , buscamos ofrecer un **servicio integral** a través de una red de más de 6.200 socios en 189 países. En 2022, la incorporación a la **FMC (Comisión Marítima Federal de EE. UU.)** reforzó nuestros servicios en América. Recientemente, la colaboración con **Weird Sector** ha impulsado el desarrollo de soluciones logísticas propias.

SMART LOGISTICS · MOBILE

Plataforma logística digital

Seguimiento en tiempo real · Cotizaciones · Soluciones propias



RED GLOBAL

189 países
Cobertura mundial de servicios

6,200+
Socios globales de WCA

200,000
Red mundial de transitarios

NUESTRO LEMA

Logistics must be smart

La logística debe ser inteligente

Para ofrecer el mejor servicio y tarifas competitivas, reforzamos continuamente la cooperación con aerolíneas nacionales e internacionales y navieras de todo el mundo, y ampliamos nuestros servicios exprés. Una red más sólida nos permite ofrecer una logística más económica, rápida y segura.

Por qué Smart Logistics

Los cuatro compromisos de Smart Logistics

01

Smart Filosofía inteligente

Nuestra convicción de que la logística debe ser inteligente se traduce en servicios eficientes y bien planificados.

02

Service Servicio seguro

Como miembro de WCA y empresa certificada en mercancías peligrosas, ofrecemos una logística segura y conforme a la normativa.

03

Experience Soluciones basadas en la experiencia

Nuestro equipo experto y nuestra infraestructura moderna permiten ofrecer soluciones logísticas a medida.

04

Partnership Alianzas de confianza

Como socio de confianza, asumimos la responsabilidad de su logística de principio a fin.

Sobre nosotros

2010
Fundación

250× 100 M KRW
Facturación · Sede de Seúl

81 personas
Personal · Corea, China e Indonesia

8
Centros en Corea y el extranjero

COMPANY

Razón social	**Smart Logistics Co., Ltd.**
Director general	**Han Yeon-sik**
Fecha de constitución	**21 de junio de 2010**
Capital social	**300 millones de KRW**
N.º de registro empresarial	**101-86-56252**
Personal	**29 en Corea · 12 en China · 40 en Indonesia**
Facturación	**25.000 millones de KRW (2025 · sede de Seúl)**
Sitio web	**www.smartlogix.co.kr**

UBICACIONES · Centros

Sede	2.ª planta, 25 Hangang-daero 40-gil, Yongsan-gu, Seúl
Seúl	5.ª planta, 134 Hangang-daero, Yongsan-gu, Seúl
Busan	9.ª planta, 950 Jungang-daero, Busanjin-gu, Busan
China	Zona industrial de alta tecnología de Dalian, Liaoning
Aeropuerto de Incheon	124 Gonghangdong-ro 295beon-gil, Jung-gu, puerta 19
Almacén de Incheon	913-6 Dongchun-dong, Yeonsu-gu, Incheon
Almacén 1 de Pyeongtaek	419-7 Seokjeong-ri, Poseung-eup, Pyeongtaek, Gyeonggi
Almacén 2 de	54 Jiksandong-gil, Poseung-eup, Pyeongtaek, Gyeonggi

Historia

Historia

2025.08	Operación de la sede y oficinas de Seúl y Busan
2022.12	Inicio del desarrollo de soluciones logísticas propias
2022.04	Incorporación a la FMC (asociación logística de EE. UU.)
2019.08	Adhesión a WCA Dangerous Goods
2017.06	Apertura de la oficina de Busan
2016.08	Adhesión a WCA World Network
2015.09	Apertura de la oficina de marketing en China
2012.06	Adhesión a la Asociación Coreana de Transitarios Internacionales (KIFFA)
2010.06	Registro como transitario multimodal
2010.06	Constitución de Smart Logistics Co., Ltd.

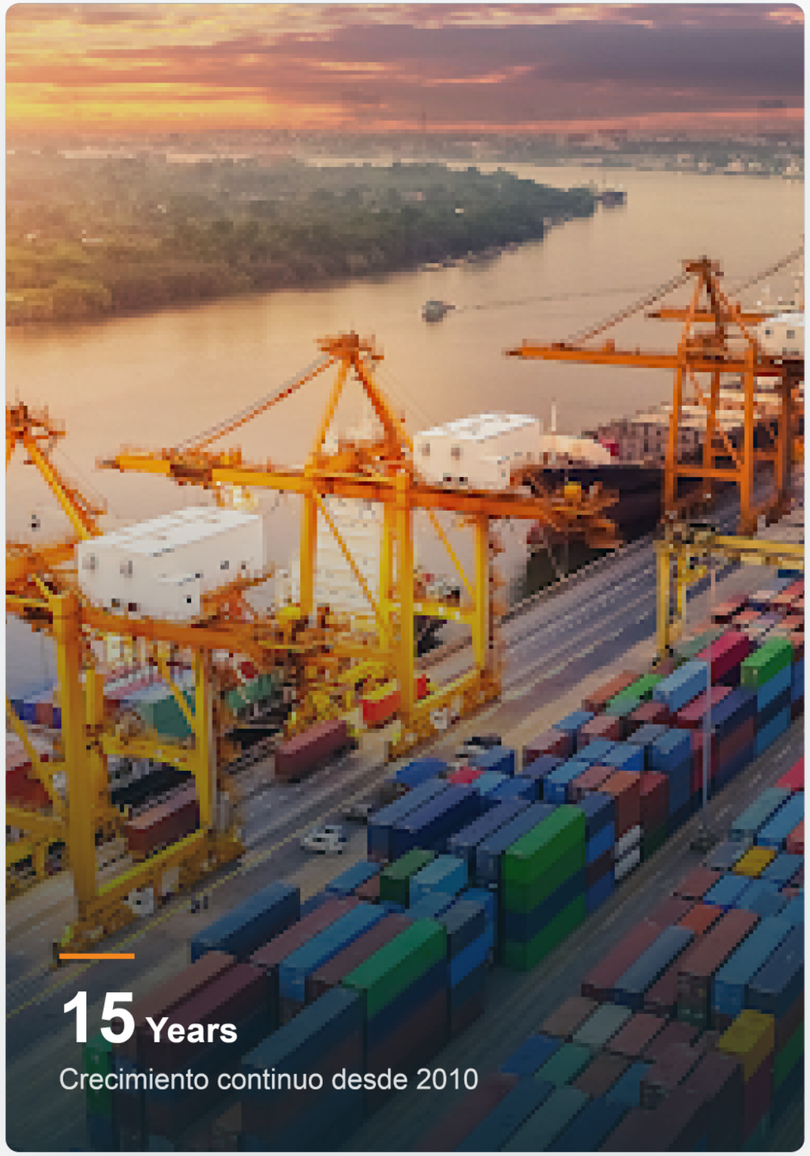

Organización



CHAPTER 02

Red global y marketing

WCA · Certificaciones · Asociaciones · Marketing en China

WCA World since 2016

Miembro de WCA · Más de 700 agentes, 190 países y 780 ciudades

WCA World Cargo Alliance

· Más de 13.000 miembros en 195 países: la mayor red de transitarios independientes del sector
· Admisión tras una rigurosa evaluación financiera y de trayectoria
· Nuevos socios mediante congresos anuales y reuniones individuales
· Smart Logistics ID : 105214 · www.wcaworld.com

WCA Partner Pay

· Único sistema del sector de transferencias entre miembros sin comisiones
· Pagos y cobros en tiempo real en todo el mundo
· Ahorro de miles de dólares al año en comisiones bancarias
· Gratuito para todos los miembros · Seguro · wcaworldpartnerpay.com

Requisitos de adhesión

Revisión financiera de 5 años · Más de 5 años de actividad · Recomendación de al menos 2 miembros de WCA

Garantía financiera Gold Medallion

Cobertura de hasta 100.000 USD por impagos entre miembros y protección anual de 3 millones de USD

Certificaciones WCA

Certificaciones



SINCE 2016

WCA Inter Global Membership

Como miembro de pleno derecho de esta red global, colaboramos con más de 13.000 empresas en 195 países sobre una base de confianza.



Solo 2 empresas autorizadas en Corea · DESDE 2019

WCA Dangerous Goods

La certificación especializada en mercancías peligrosas (DG) nos distingue como una de las únicas **2 empresas** autorizadas en Corea.

CERTIFIED TO **Smart Logistics Co., Ltd.** · Seoul, Korea, Republic Of

Red global Asociaciones internacionales

JCTRANS
Red logística mundial

· Más de 100.000 miembros · Unos 200 países

· Membership No. 100862 (Jc Premium)

· www.jctrans.com

Federal Maritime Commission
Asociación logística de EE. UU. · FMC

· Asociación oficial de transporte de Norteamérica · **Adhesión oficial en abril de 2022**

· Smart Logistics ORG. No. 031308

· www.fmc.gov

100,000+ Miembros de JCTRANS	**6,200+** Socios de WCA	**200 países aprox.** Cobertura global	**3** Membresías internacionales (WCA · JCTRANS · FMC)

SMART LOGISTICS CO., LTD.

Marketing global

Marketing en China

Smart Logistics China Marketing Office (Dalian)

- Oficina en Dalian, China, desde 2015
- Colaboración con más de 3.000 transitarios chinos
- 12.000 TEU anuales de importación desde China a Corea
- Crecimiento anual del 30 % en exportaciones marítimas y aéreas desde Corea

SMART LOGISTICS CO., LTD. (KOREA)

Red de más de 3.000 transitarios en China y 200.000 en el mundo. Único transitario de origen coreano que participa cada año en conferencias logísticas de China y del resto del mundo.





12,000 TEU
Volumen anual de importación

3,000+
Transitarios asociados en China

+30%
Crecimiento anual de exportaciones

CHAPTER 03

Servicios principales

Aéreo · Marítimo · Carga fraccionada · Vehículos nuevos · Cosméticos · Almacenes

Servicios inteligentes

Bajo el lema «La logística debe ser inteligente», ofrecemos servicios cada vez más eficientes.



Transporte aéreo

Transporte aéreo de mercancías

Con la red global de FEDEX (TNT), transportamos mercancías con rapidez y seguridad. Ofrecemos logística aérea integral, con aduanas y almacenamiento: desde carga general puerta a puerta hasta carga especial congelada, refrigerada, sangre y mercancías peligrosas (DGR).



Transporte marítimo

Transporte marítimo de mercancías

Somos especialistas en mercancías peligrosas (DG), tanques ISO y cargas pesadas sobredimensionadas (OOG). Ofrecemos FCL/LCL, transporte entre terceros países y gestión aduanera y de seguros, con prioridad en la seguridad y el cumplimiento normativo.



Carga fraccionada

Especialistas en carga fraccionada

Transportamos por buque cargas de gran tamaño y peso que no caben en contenedores. Nuestra experiencia en grandes proyectos incluye el fletamento completo de un buque de 20.000 toneladas para un transporte a Zhangjiagang, China, en 2018.

Transporte aéreo

Envíos exprés internacionales FEDEX

- ✓ Acuerdos de carga especial con FEDEX en Europa, Oriente Medio, Sudamérica y Asia
- ✓ Carga aérea general puerta a puerta · Cargas de proyectos
- ✓ Carga especial: congelada, refrigerada, sangre, DGR y cosméticos
- ✓ Aduanas · Transporte bajo control aduanero · Almacenamiento
- ✓ Embalaje de mercancías peligrosas y generales



SMART LOGISTICS CO., LTD.

Transporte marítimo

Especialistas en mercancías peligrosas y cargas pesadas

- ✓ Gestión de contenedores completos de mercancías peligrosas
- ✓ Gestión de tanques ISO y depósitos IBC
- ✓ Gestión de carga OOG · Transporte marítimo entre terceros países
- ✓ Almacenes · Distribución · Consolidación CFS
- ✓ Gestión aduanera y de seguros · Consultoría comercial
- ✓ Investigación de mercados internacionales e intercambio de información







Carga fraccionada

Transporte de cargas de gran tamaño y volumen

- ✓ **Transporte terrestre de grandes volúmenes y cargas muy pesadas**
- ✓ **Dic. 2018: fletamento completo de un buque de 20.000 t a Zhangjiagang, China**
- ✓ **Consultoría completada en un mes para un proyecto paralizado durante dos años**
- ✓ **Empresa coreana especializada en grandes cargas de proyectos**



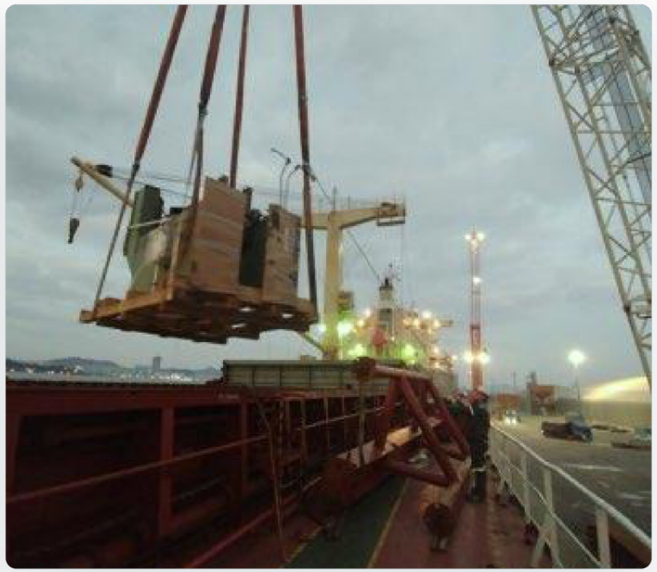





PROYECTO · Puerto de Mokpo

ETD
Mokpo · 2018.12.14

Buque
MV. CSC RUI HAI

POD
Zhangjiagang, CN

Volumen
138 PKGS · 8,600 CBM · 2,300 TNS

Exportación de vehículos nuevos

Carga especializada para exportación de vehículos nuevos

- ✓ Experiencia en carga y transporte seguro de vehículos
- ✓ Servicio integral de exportación de vehículos
- ✓ Almacenamiento y gestión segura de vehículos
- ✓ Carga rápida en contenedores
- ✓ Desconexión de baterías y retirada de aceite para una carga segura
- ✓ Contacto con proveedores de vehículos nuevos y consultoría de negocio



CARGA ESPECIALIZADA

Logística de cosméticos

Transporte de cosméticos

Atendemos las características de cada cosmético y coordinamos cuidadosamente su embalaje, almacenamiento y transporte de exportación.

- ✓ **Embalaje y manipulación seguros, adaptados al producto**
- ✓ **Almacenamiento y transporte según el calendario de expedición**
- ✓ **Gestión integral de trámites de exportación y embarques**
- ✓ **Coordinación fluida con socios nacionales e internacionales**







SMART LOGISTICS CO., LTD.

Almacén de Busan

Almacenamiento seguro con control de temperatura

5,162 ㎡
Almacenamiento refrigerado y congelado

5,758 ㎡
Almacenamiento a temperatura ambiente

11,703 ㎡
Superficie del terreno



DISTRIBUCIÓN DEL EDIFICIO

Planta 1 Congelación (3.467 m²) · Muelles de carga

Planta 2 Ambiente y refrigeración (3.650 m²)

Planta 3 Ambiente y refrigeración (2.108 m²)

Planta 4 Refrigeración (1.197 m²) · Refrigeración y congelación (781 m²)

Planta 5 Refrigeración y congelación (914 m²)

1191-3 Beombang-dong, Gangseo-gu, Busan · Finalizado en mayo de 2023



◪ 동 별 개 요

동별	층별	층 별 용 도	바닥면적 (m2)	
			변경전	변경후
"가"동	지상 1층	창고시설 (냉동 창고,하역장)	3000.08	3467.05
	2층	창고시설 (상온창고,자동화창고)	3062.98	3650.86
		창고시설 (냉동,냉장 창고-사무실)	720.00	-
	3층	창고시설 (상온,냉장 창고)	3062.98	2108.40
		창고시설 (냉동,냉장 창고-사무실)	520.00	-
	4층	창고시설 (냉장 창고, 기계실)	3114.98	1197.68
		창고시설 (냉동,냉장 창고-사무실)	-	781.33
	5층	창고시설 (냉동,냉장 창고-사무실)	-	914.61
합 계			13461.02	12119.93

Almacén de Incheon

Centro de carga y almacenamiento de vehículos nuevos

Centro logístico en Dongchun-dong, próximo al aeropuerto y al puerto de Incheon, especializado en carga de vehículos nuevos y almacenamiento seguro. Un flujo ordenado de entradas y salidas y una rigurosa gestión de seguridad protegen los vehículos de nuestros clientes.

- Carga de vehículos nuevos · Almacenamiento seguro
- 913-6 Dongchun-dong, Yeonsu-gu, Incheon

PERSONAS DE CONTACTO

Park Eun-hye · Responsable adjunta · 032-858-7775 · 010-5822-7850
Park Jun-byeong · Director · 010-2992-3642











Almacenes de Pyeongtaek

Almacenes 1 y 2 · Pyeongtaek

Los almacenes 1 y 2, próximos al puerto de Pyeongtaek, se dedican al almacenamiento y la carga de vehículos de exportación. Sus amplias explanadas y equipos de carga permiten gestionar grandes volúmenes de vehículos con rapidez y seguridad.

- Almacén 1 · 419-7 Seokjeong-ri, Poseung-eup, Pyeongtaek, Gyeonggi
- Almacén 2 · 54 Jiksandong-gil, Poseung-eup, Pyeongtaek, Gyeonggi

PERSONAS DE CONTACTO

Kim Dong-gyu · Subgerente · 010-2064-7921











CHAPTER 04

Prensa · Clientes · Contacto

Prensa · Principales clientes · Datos de contacto



[사람이답이다] 위기를 기회로…中 마케팅과 특수 화물로 '활로'

한연식 스마트해운항공㈜ 대표이사

이가영 기자 | 입력 2020.01.01 13:00 | 댓글 0

▲ 지난해 12월 19일 서울시 용산구 스마트해운항공 본사에서 만난 한연식 대표이사(왼쪽)와 알프레드 하오(Alfred Hao) 중국 마케팅 오피스 지점장(오른쪽)의 모습. 사진=이코노믹리뷰 임형택 기자

Entrevista de Economic Review, 2020 · Han Yeon-sik, director general

Prensa

Entrevista de prensa

Economic Review · 01.01.2020

[La clave son las personas] De la crisis a la oportuni-dad…
Nuevas vías con marketing en China y carga especial

> Incluso durante la crisis de la COVID-19, impulsó el marketing en China y aprovechó su experiencia en mercancías peligrosas, cargas pesadas y otras cargas especiales para abrir nuevas oportunidades a los transitarios coreanos.

Han Yeon-sik, director general de Smart Logistics · Lee Ga-young, periodista

econovill.com · Publicado en coreano e inglés

Clientes

Principales clientes

VOLVO
MEGABOX CGV
DONGJIN SEMICHEM
PARKLAND
SAMSUNG 삼성SDI
S-OIL 에쓰-오일
HYDAC
LG화학
Hanwha
롯데제과
GE
DOOSAN
GS
HUAWEI
DAELIM
JEONJU PAPER
HYOSUNG
SAMT
Hmall
LOTTE Homeshopping
SINOPEC
CROSSLINK
우진테크
Dongsung Finetec
SUN 태양
Silicon2
DONGJIN IC
GE
S-OIL 에쓰-오일

Contacto

Contacto · Correo @smartlogix.co.kr

Sede HQ

Han Yeon-sik	Director general	070-4421-9888
Seong Yeong-deok	Vicepresidente	010-5622-0519
Hwang Jae-hwa	Director / Jefe de equipo	070-8850-9805
Kang Su-cheol	Director	070-4242-9883
Park Hong-sik	Director	010-7115-0788
Lee Sun-yong	Gerente	010-8660-3923
Park Seong-hun	Subgerente	010-8910-8167

Seúl SEOUL

Kim Mi-sun	Directora · Finanzas	070-7721-9821
Kim Mi-yeong	Gerente · Finanzas	070-4299-9804
Choi Jae-woo	Director · TI	010-6527-1218
Kim Yul-li	Responsable adjunta · Aéreo	070-7705-9803
Lim Chae-yeon	Supervisora · Aéreo	070-4470-9819
Jang Eun-ju	Operaciones · Aéreo	070-7704-9811
Won Se-yeon	Gerente · Exportación marítima	070-7729-9877
Lee Hyeon-hui	Jefa de sección · Exportación marítima	02-765-9802
Han Hye-in	Jefa de sección · Exportación marítima	02-765-9801

Busan BUSAN

Kim Jin-seon	Subgerente · Exportación marítima	070-4900-9310
Son Ye-ji	Supervisora · Exportación marítima	070-4900-9733
Kim Gyeong-bin	Operaciones · Exportación marítima	070-4900-9312
Kim Ji-yeong	Gerente · Importación marítima	070-4900-6445
Lee Da-som	Jefa de sección · Importación marítima	070-4900-6410
Heo Ye-rim	Responsable adjunta · Importación marítima	070-4900-6577

EXTRANJERO

ALFRED	Responsable de oficina · China	+86 134 7847 8335
Park Yeong-gwon	Responsable de oficina · Indonesia	070-4379-6360

SMART LOGISTICS CO., LTD.

Gracias

2.ª planta, edificio Seoheon, 25 Hangang-daero 40-gil, Yongsan-gu, Seúl

TEL 02-765-9800 · FAX 02-763-9800 · EMAIL smart@smartlogix.co.kr

www.smartlogix.co.kr