

Since 2010 · 16th Anniversary

スマートロジスティクス株式会社

SMART LOGISTICS CO., LTD.　**物流はスマートであるべきです。**

SERVICE 01

航空輸送

FEDEXと連携する国際航空エクスプレス

SERVICE 02

海上輸送

危険物・重量貨物に特化した海上輸送

SERVICE 03

ブレークバルク

大型・重量プロジェクト貨物輸送

CONTENTS

目次

Smart Logistics 会社案内
4つの章で当社をご紹介します。

01 **会社概要**
ご挨拶・会社概要・ビジョン・沿革・組織図

02 **グローバルネットワークとマーケティング**
WCA・認証・国際団体・中国マーケティング

03 **主要サービスのご紹介**
航空・海上・バルク・新車輸出・化粧品輸送・倉庫

04 **メディア・取引先・お問い合わせ**
報道記事・主要取引先・連絡先

SMART LOGISTICS CO., LTD.

CHAPTER 01

会社概要

ご挨拶・会社概要・ビジョン・沿革・組織図

01 会社概要　02 グローバルネットワーク　03 主要サービス　04 メディア・取引先

GREETING · ご挨拶

物流はスマートであるべきです。
お客様の貨物を迅速かつ安全にお届けします。

Smart Logisticsをご利用いただき、誠にありがとうございます。当社は2010年の設立以来、「物流はスマートであるべき」という信念のもと、航空・海上・国際エクスプレスを網羅するグローバルネットワークを築いてきました。豊富な経験と専門知識を持つスタッフが、お客様のあらゆる物流ニーズに **ワンストップサービス**でお応えします。今後も、よりスマートで信頼される物流パートナーを目指してまいります。

Smart Logistics Co., Ltd. 代表取締役　**ハン・ヨンシク**



会社紹介

国際複合輸送フォワーダー

Smart Logistics Co., Ltd.は、2010年より韓国に本社を置き、世界各地の荷主のニーズに応じたオーダーメイドの総合物流サービスを提供する国際複合輸送フォワーダーです。航空・海上・国際エクスプレス・複合輸送における競争力と、熟練した専門スタッフにより、お客様のご要望にお応えしています。

2016年に **WCA** に加盟し、189か国・6,200以上のネットワークを通じた **ワンストップサービス**を推進しています。2022年には **FMC（米国連邦海事委員会）** への登録により米州向けサービスを強化しました。近年は **Weird Sector**との提携により、自社物流ソリューションの開発を拡大しています。

SMART LOGISTICS · MOBILE

デジタル物流プラットフォーム

リアルタイム追跡・見積もり・自社物流ソリューション開発



グローバルネットワーク

189 か国
世界をカバーするサービス網

6,200+
WCAグローバルパートナー

200,000
世界のフォワーダーネットワーク

私たちのスローガン

Logistics must be smart

物流はスマートであるべき

お客様に最高のサービスと競争力のある運賃を提供するため、国内外の航空会社・世界各地の海運会社との連携を継続的に強化し、国際エクスプレスサービスを拡充しています。より強固なネットワークを通じて、低コスト・迅速・安全な物流を実現します。

選ばれる理由

Smart Logisticsが約束する4つの価値

01

Smart スマートな理念

「物流はスマートであるべき」という信念のもと、知的で効率的な物流サービスを実現します。

02

Service 安全なサービス

WCA正会員・危険物取扱認証企業として、安全で規則に準拠した物流を提供します。

03

Experience 経験に基づくソリューション

熟練した専門スタッフと最新のインフラにより、お客様に最適な物流ソリューションを提供します。

04

Partnership 信頼のパートナーシップ

信頼と安心をお届けするパートナーとして、お客様の物流に最後まで責任を持ちます。

会社情報

2010
設立年

250億ウォン
売上高・ソウル本社基準

81名
従業員・韓国／中国／インドネシア

8
国内外の拠点

COMPANY

会社名	Smart Logistics Co., Ltd.
代表取締役	ハン・ヨンシク
設立日	2010年6月21日
資本金	3億ウォン
事業者登録番号	101-86-56252
従業員数	韓国29名・中国12名・インドネシア40名
売上高	250億ウォン（2025年・ソウル本社基準）

LOCATIONS · 拠点

本社	ソウル特別市龍山区漢江大路40ギル25、2階
ソウル	ソウル特別市龍山区漢江大路134、5階
釜山	釜山広域市釜山鎮区中央大路950、9階
中国	遼寧省大連ハイテク産業区
仁川空港	中区空港東路295番ギル124、19 GATE
仁川倉庫	仁川広域市延寿区東春洞913-6
平沢第1倉庫	京畿道平沢市浦升邑石井里419-7
平沢第2倉庫	京畿道平沢市浦升邑直山洞ギル54

沿革

沿革

- 2025.08 本社・ソウル支社・釜山支社を運営
- 2022.12 自社物流ソリューション開発に着手
- 2022.04 FMCに加入 （米国物流協会）
- 2019.08 WCA Dangerous Goodsに加盟
- 2017.06 釜山事務所を開設
- 2016.08 WCA World Networkに加盟
- 2015.09 中国マーケティング事務所を設立
- 2012.06 韓国国際物流協会（KIFFA）に加盟
- 2010.06 複合輸送フォワーダーとして法人登録
- 2010.06 Smart Logistics Co., Ltd.を設立

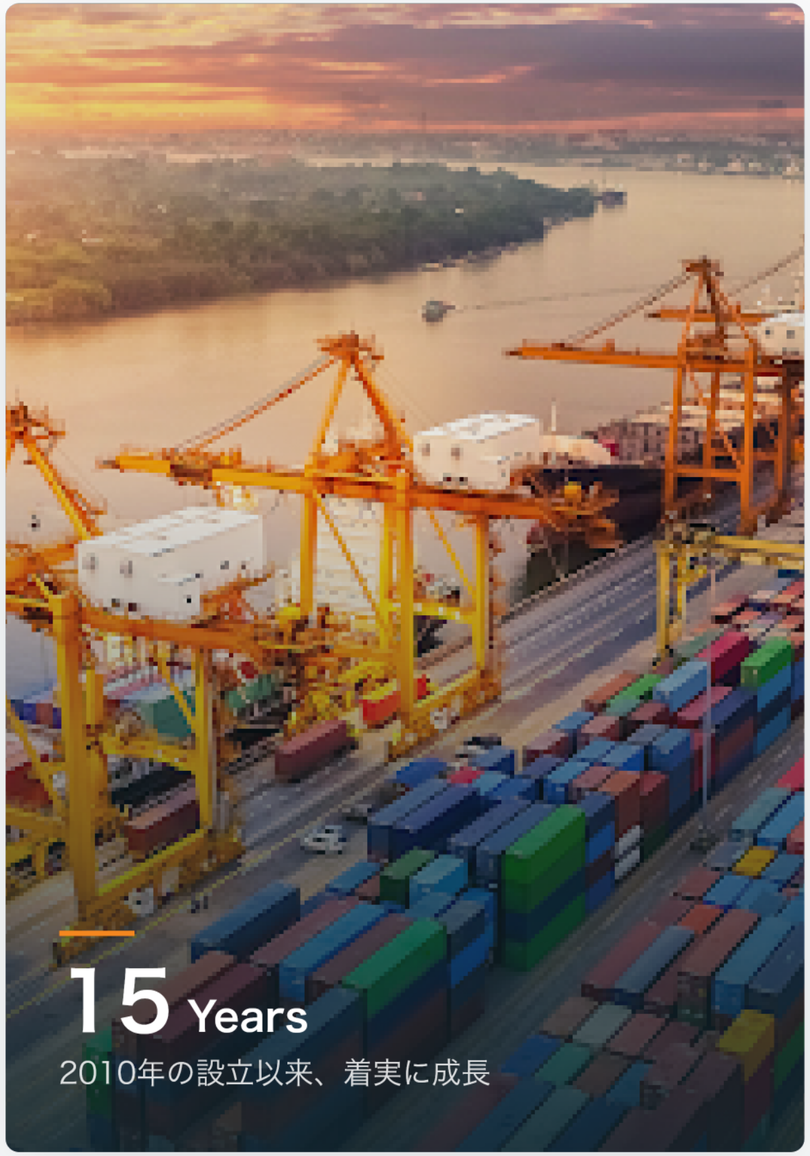

組織図


代表取締役・CEO
韓国 KOREA
本社 HQ
経営・営業／特殊貨物（FEDEX・Offshore、Bulk・DG）
ソウル Seoul
海上輸出・航空（輸出入／FEDEX）・財務・IT
釜山 Busan
海上輸出・輸入・顧客対応・パートナー
中国 CHINA
営業
海上（輸出・韓国向け）・航空
業務・財務
現地業務・精算管理
インドネシア NPL
業務
海上輸出入・航空・国内陸送・通関
貿易・MRO
コンサルティング・ライセンス

CHAPTER 02

グローバルネットワークとマーケティング

WCA・認証・国際団体・中国マーケティング

WCA World since 2016

WCA会員・世界700以上の代理店・190以上の国、780以上の都市

WCA World Cargo Alliance

· 195か国・13,000以上の会員企業 — 業界最大の独立系フォワーダーネットワーク
· 厳格な審査を通過した優良企業のみ加盟（財務・業歴を確認）
· 年次会議・個別商談で新たなパートナーを開拓
· Smart Logistics ID : 105214 · www.wcaworld.com

加盟条件

過去5年間の財務状況審査・5年以上の業歴・既存WCA会員2社以上の推薦

WCA Partner Pay

· 業界唯一の会員間送金手数料無料システム
· 世界中でリアルタイムの支払い・集金が可能
· 年間数千米ドルの銀行送金手数料を削減
· 全会員に無料提供・万全のセキュリティ・wcaworldpartnerpay.com

Gold Medallion 財務保証

会員間の未払いに最大100,000米ドルを補償・年間300万米ドルの保護で安全な取引を支援

WCA認証 認証取得状況



SINCE 2016

WCA Inter Global Membership

世界統合ネットワークの正会員として、195か国・13,000以上の会員企業と信頼に基づく国際協力体制を構築しています。



韓国で認定は2社のみ・SINCE 2019

WCA Dangerous Goods

危険物（DG）取扱の専門認証を取得。韓国で認定されたわずか **2社**のうちの1社として、高度な専門性を備えています。

CERTIFIED TO **Smart Logistics Co., Ltd.** · Seoul, Korea, Republic Of

グローバルネットワーク 加盟する国際団体

JCTRANS

世界の物流ネットワーク

- 100,000以上の会員企業・約200か国
- Membership No. 100862 (Jc Premium)
- www.jctrans.com

Federal Maritime Commission

米国物流協会・FMC

- 北米地域の公式運送協会・ **2022年4月に正式加入**
- Smart Logistics ORG. No. 031308
- www.fmc.gov

100,000+	**6,200+**	**200か国以上**	**3**
JCTRANS会員企業	WCAパートナー	グローバルカバレッジ	国際団体正会員（WCA・JCTRANS・FMC）

SMART LOGISTICS CO., LTD.

グローバルマーケティング 中国マーケティング

Smart Logistics China Marketing Office (Dalian)

- 2015年から中国・大連事務所を運営
- 中国の3,000以上のフォワーダーと事業連携
- 中国発韓国向け輸入貨物を年間12,000 TEU取り扱い
- 韓国発世界各地への海上・航空輸出量が年間30%増加

SMART LOGISTICS CO., LTD. (KOREA)

中国3,000以上・世界200,000のフォワーダーネットワークを運営。中国および世界の物流会議に毎年参加する唯一の韓国系フォワーダー企業。





12,000 TEU
年間輸入量

3,000+
中国フォワーダーとの連携

+30%
年間輸出増加率

CHAPTER 03

主要サービス

航空・海上・バルク・新車輸出・化粧品輸送・倉庫

スマートなサービス

「物流はスマートであるべき」というスローガンのもと、よりスマートなサービスを提供します。



航空輸送

航空貨物輸送サービス

FEDEX（TNT）のグローバルネットワークと連携し、世界各地へ迅速かつ安全に輸送します。一般航空貨物のドア・ツー・ドア輸送から、冷凍・冷蔵・血液・DGRなどの特殊貨物まで、通関・保管を含むワンストップ航空物流を提供します。



海上輸送

海上貨物輸送サービス

危険物（DG）・ISOタンク・OOG重量貨物に特化した海上輸送の専門企業です。FCL／LCL、三国間輸送、通関・保険手配まで、安全と規則遵守を最優先にした海上物流ソリューションを提供します。



ブレークバルク

大量貨物輸送の専門サービス

コンテナに収まらない超大型・超重量貨物を船舶単位で輸送します。2018年には2万トン級船舶の全船チャーターで中国・張家港への輸送を成功させるなど、大型プロジェクト貨物に関する専門ノウハウを備えています。

航空輸送

国際エクスプレス FEDEX

- ✓ 欧州・中東・南米・アジアのFEDEX拠点と特殊貨物契約
- ✓ 一般航空貨物のドア・ツー・ドア輸送・プロジェクト貨物輸送
- ✓ 特殊貨物輸送（冷凍・冷蔵・血液・DGR・化粧品）
- ✓ 通関・保税輸送・倉庫運営および保管
- ✓ 危険物梱包・一般梱包



SMART LOGISTICS CO., LTD.

海上輸送

危険物輸送・大型重量貨物の専門サービス

- ✓ 危険物FCLコンテナ取扱
- ✓ ISOタンク・IBCタンク取扱
- ✓ OOG貨物取扱・三国間海上輸送
- ✓ 倉庫・配送物流・CFS混載業務
- ✓ 通関・保険手配代行・貿易コンサルティング
- ✓ 海外市場調査・情報共有







ブレークバルク

大型・大量貨物輸送の専門サービス

- ✓ 大量貨物・超重量貨物の内陸輸送
- ✓ 2018年12月、2万トン船を全船チャーターし、中国・張家港への輸送を完遂
- ✓ 2年間停滞していた事業のコンサルティングを1か月で完了
- ✓ 韓国の大型プロジェクト貨物輸送専門企業



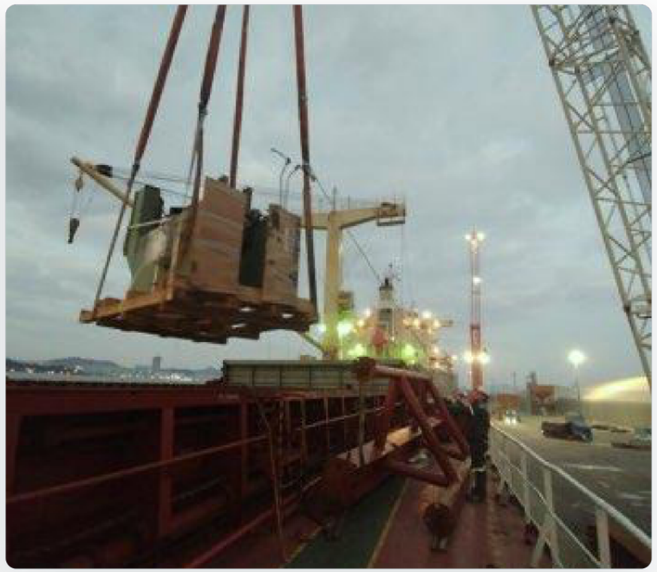





PROJECT RECORD · 木浦港

ETD Mokpo · 2018.12.14	船名 MV. CSC RUI HAI
POD Zhangjiagang, CN	貨物量 138 PKGS · 8,600 CBM · 2,300 TNS

SMART LOGISTICS CO., LTD.

新車輸出

新車輸出向け車両積込みの専門サービス

- ✓ 安全な車両積込み・輸送のノウハウ
- ✓ 車両輸出のトータルサービスを提供
- ✓ 安全な車両保管・管理を提供
- ✓ 迅速なコンテナ積込み作業
- ✓ 安全な積込みのためのバッテリー取外し・オイル除去
- ✓ 新車サプライヤーの紹介・事業開発コンサルティング



専門貨物

化粧品物流

化粧品輸送サービス

多様な化粧品の特性を考慮し、梱包から保管、輸出輸送まできめ細かく対応します。

- ✓ 製品特性に適した安全な梱包・取扱
- ✓ 出荷日程に合わせた保管・輸送計画
- ✓ 輸出手続きと船積み日程の一元管理
- ✓ 国内外パートナーとの円滑な物流連携







SMART LOGISTICS CO., LTD.

釜山倉庫

安全な保管と温度管理

5,162㎡
冷蔵・冷凍保管

5,758㎡
常温保管

11,703㎡
敷地面積



建物構成 · BUILDING

1階	冷凍（3,467㎡）・入出庫ドック
2階	常温・冷蔵（3,650㎡）
3階	常温・冷蔵（2,108㎡）
4階	冷蔵（1,197㎡）・冷蔵／冷凍（781㎡）
5階	冷蔵・冷凍（914㎡）

釜山広域市江西区凡方洞1191-3・2023年5月竣工



◪ 동 별 개 요

동별	층별	층 별 용 도	바닥면적 (m2)	
			변경전	변경후
"가"동	지상 1층	창고시설 (냉동 창고,하역장)	3000.08	3467.05
	2층	창고시설 (상온창고,자동화창고)	3062.98	3650.86
		창고시설 (냉동,냉장 창고-사무실)	720.00	-
	3층	창고시설 (상온,냉장 창고)	3062.98	2108.40
		창고시설 (냉동,냉장 창고-사무실)	520.00	-
	4층	창고시설 (냉장 창고, 기계실)	3114.98	1197.68
		창고시설 (냉동,냉장 창고-사무실)	-	781.33
	5층	창고시설 (냉동,냉장 창고-사무실)	-	914.61
합 계			13461.02	12119.93

仁川倉庫

新車積込み・車両保管の拠点

仁川空港・仁川港に近い東春洞の物流拠点で、新車の積込み作業と安全な車両保管に対応する専門倉庫です。円滑な入出庫動線と徹底したセキュリティ・管理体制により、お客様の車両を安全に保管します。

- 新車積込み作業場・安全な車両保管
- 仁川広域市延寿区東春洞913-6

担当者 · CONTACT
パク・ウネ 主任 · 032-858-7775 · 010-5822-7850
パク・ジュンビョン 代表 · 010-2992-3642











平沢倉庫

平沢第1・第2倉庫 · Pyeongtaek

輸出物流の要衝である平沢港の近くに位置する第1・第2倉庫は、輸出車両の保管と積込みを専門に行っています。広いヤードと積載設備を備え、大量の車両も迅速かつ安全に取り扱います。

- 第1倉庫・京畿道平沢市浦升邑石井里419-7
- 第2倉庫・京畿道平沢市浦升邑直山洞ギル54

担当者 · CONTACT
キム・ドンギュ 次長 · 010-2064-7921











CHAPTER 04

メディア・取引先・お問い合わせ

報道記事・主要取引先・連絡先


[사람이답이다] 위기를 기회로…中 마케팅과 특수 화물로 '활로'

한연식 스마트해운항공㈜ 대표이사

이가영 기자 | 입력 2020.01.01 13:00 | 댓글 0

▲지난해 12월 19일 서울시 용산구 스마트해운항공 본사에서 만난 한연식 대표이사(왼쪽)와 알프레드 하오(Alfred Hao) 중국 마케팅 오피스 지점장(오른쪽)의 모습. 사진=이코노믹리뷰 임형택 기자

2020 Economic Review インタビュー・ハン・ヨンシク代表取締役

メディア メディアインタビュー

Economic Review · 2020.01.01

［人こそが答え］危機をチャンスに…
中国マーケティングと特殊貨物で活路を開く

“新型コロナウイルス感染症による危機の中でも、中国マーケティングを加速し、危険物・重量貨物などの特殊貨物に関する専門性を生かして、韓国系フォワーダーの新たな活路を切り開いた。

Smart Logistics Co., Ltd. 代表取締役 ハン・ヨンシク・記者 イ・ガヨン

econovill.com・韓国語版／英語版掲載

取引先 主要取引先

VOLVO
MEGABOX CGV
DONGJIN SEMICHEM
PARKLAND
SAMSUNG 삼성SDI
S-OIL 에쓰-오일
HYDAC
LG화학
Hanwha
롯데제과
GE
DOOSAN
GS
HUAWEI
DAELIM
JEONJU PAPER
HYOSUNG
SAMT
Hmall
LOTTE Homeshopping
SINOPEC
CROSSLINK
우진테크
Dongsung Finetec
SUN 태양
Silicon2
DONGJIN IC
GE
S-OIL 에쓰-오일

お問い合わせ

連絡先・メール @smartlogix.co.kr

本社 HQ

ハン・ヨンシク	代表取締役	070-4421-9888
ソン・ヨンドク	副社長	010-5622-0519
ファン・ジェファ	取締役／チームリーダー	070-8850-9805
カン・スチョル	取締役	070-4242-9883
パク・ホンシク	取締役	010-7115-0788
イ・スンヨン	部長	010-8660-3923
パク・ソンフン	次長	010-8910-8167

ソウル SEOUL

キム・ミスン	取締役・財務	070-7721-9821
キム・ミヨン	部長・財務	070-4299-9804
チェ・ジェウ	取締役・IT	010-6527-1218
キム・ユルリ	主任・航空	070-7705-9803
イム・チェヨン	係長・航空	070-4470-9819
チャン・ウンジュ	担当・航空	070-7704-9811
ウォン・セヨン	部長・海上輸出	070-7729-9877
イ・ヒョニ	課長・海上輸出	02-765-9802

釜山 BUSAN

キム・ジンソン	次長・海上輸出	070-4900-9310
ソン・イェジ	係長・海上輸出	070-4900-9733
キム・ギョンビン	担当・海上輸出	070-4900-9312
キム・ジヨン	部長・海上輸入	070-4900-6445
イ・ダソム	課長・海上輸入	070-4900-6410
ホ・イェリム	主任・海上輸入	070-4900-6577

海外 · OVERSEAS

ALFRED	中国・支店長	+86 134 7847 8335

SMART LOGISTICS CO., LTD.

ありがとうございました

ソウル特別市龍山区漢江大路40ギル25、ソホンビル2階

TEL 02-765-9800 · FAX 02-763-9800 · EMAIL smart@smartlogix.co.kr

www.smartlogix.co.kr